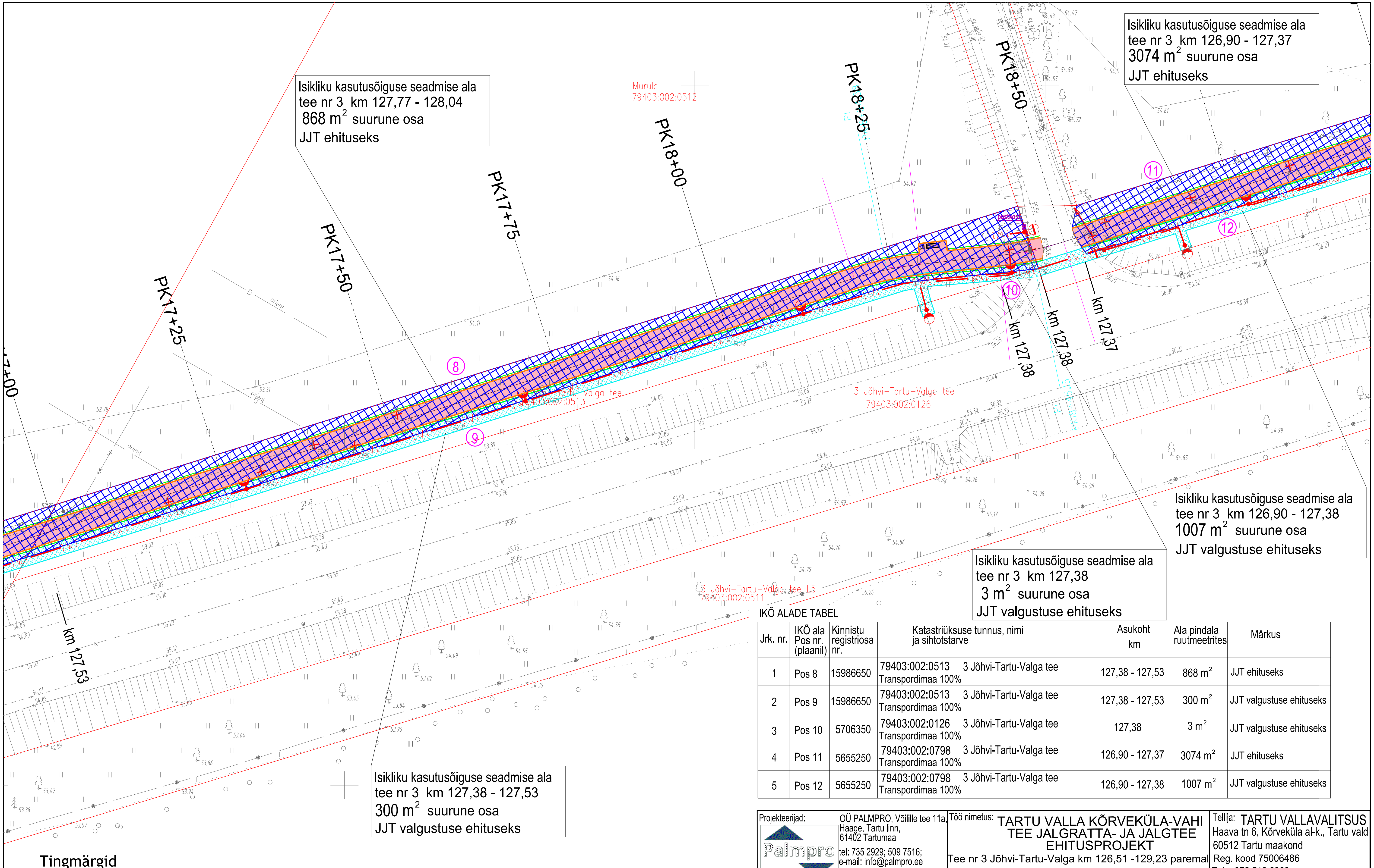

IKÕ ALADE TABEL

Jrk. nr.	IKÕ ala Pos nr. (plaanil)	Kinnistu registriosa nr.	Katastriüksuse tunnus, nimi ja sihtotstarve	Asukoht km	Ala pindala ruutmeetrites	Märkus
1	Pos 8	15986650	79403:002:0513 3 Jõhvi-Tartu-Valga tee Transpordimaa 100%	127,38 - 127,53	868 m²	JJT ehituseks
2	Pos 9	15986650	79403:002:0513 3 Jõhvi-Tartu-Valga tee Transpordimaa 100%	127,38 - 127,53	300 m²	JJT valgustuse ehituseks
3	Pos 10	5706350	79403:002:0126 3 Jõhvi-Tartu-Valga tee Transpordimaa 100%	127,38	3 m²	JJT valgustuse ehituseks
4	Pos 11	5655250	79403:002:0798 3 Jõhvi-Tartu-Valga tee Transpordimaa 100%	126,90 - 127,37	3074 m²	JJT ehituseks
5	Pos 12	5655250	79403:002:0798 3 Jõhvi-Tartu-Valga tee Transpordimaa 100%	126,90 - 127,38	1007 m²	JJT valgustuse ehituseks

Tingmärgid

- (1) - positsiooni number
- olemasoleva mü piir
- isikliku kasutusõiguse seadmise ala JJT (jalgratta- ja jalgtee) ehituseks
- isikliku kasutusõiguse seadmise ala JJT valgustuse ehituseks
- proj. mahasõitude asf.bet. kate
- proj. jalgtee asf.bet. kate
- proj. kruuskate
- proj. peenra kindlustus
- proj. katte serv
- proj. peenra serv
- proj. valgustusmast koos valgustiga
- 1W1 - proj. maakaabel 75mm 750N kaitestorus

Projekteerijad: OÜ PALMPRO, Võilille tee 11a, Haage, Tartu linn, 61402 Tartumaa
tel: 735 2929; 509 7516;
e-mail: info@palmpro.ee
MTR reg.nr: EEP000168

TEEDE KAVAND OÜ
Vibu 2-22 Tallinn 10415; reg.kood 14433688
MTR reg.nr: EEP004040; EPE001351; ELK00152
tel:5228003;e-kiri: teedekavand@gmail.com

Töö nimetus: TARTU VALLA KÕRVEKÜLA-VAHI TEE JALGRATTA- JA JALGTEE EHITUSPROJEKT
Tee nr 3 Jõhvi-Tartu-Valga km 126,51 -129,23 paremal
Teedeehitus ja liikluskorraldus

Tellija: TARTU VALLAVALITSUS
Haava tn 6, Kõrveküla al-k., Tartu vald
60512 Tartu maakond
Reg. kood 75006486
Tel. +372 510 6363
E-post: tartuvald@tartuvald.ee

Joonise nimetus: Isikliku kasutusõiguse seadmise plaan

Töö number: 338

Vastutav spetsialist: Tiit Korn | Allkiri: /allkirjastatud digitaalselt/

Ehitise asukoht: Tartu vald, Raadi alev, Kõrveküla alevik

Projekteerija: Tiit Korn | Allkiri: /allkirjastatud digitaalselt/

Projekti staadium: PP | Kuupäev: 19.11.2023 | Joonise number: IKÕ TA-4 | Leht nr. 1 | Skaala: 1:500

338_PP_TL-4-01_Korvekula-JJT_19-11-2023.dgn 20-Nov-23 10:52:19